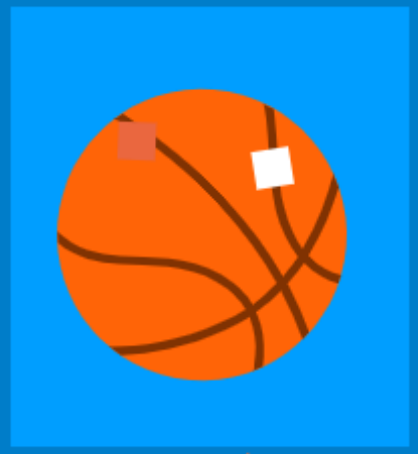
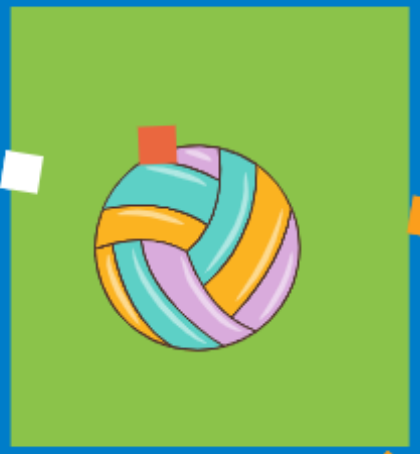

أنواع الرياضة

كرة القدم: لُعْبَةٌ نَرْكُلُ فِيهَا الكُرَةَ
لِتَسْجِيلِ الأَهْدَافِ

كرة السلة: لُعْبَةٌ نُسَدِّدُ فِيهَا الكُرَةَ إِلَى السَّلَّةِ.

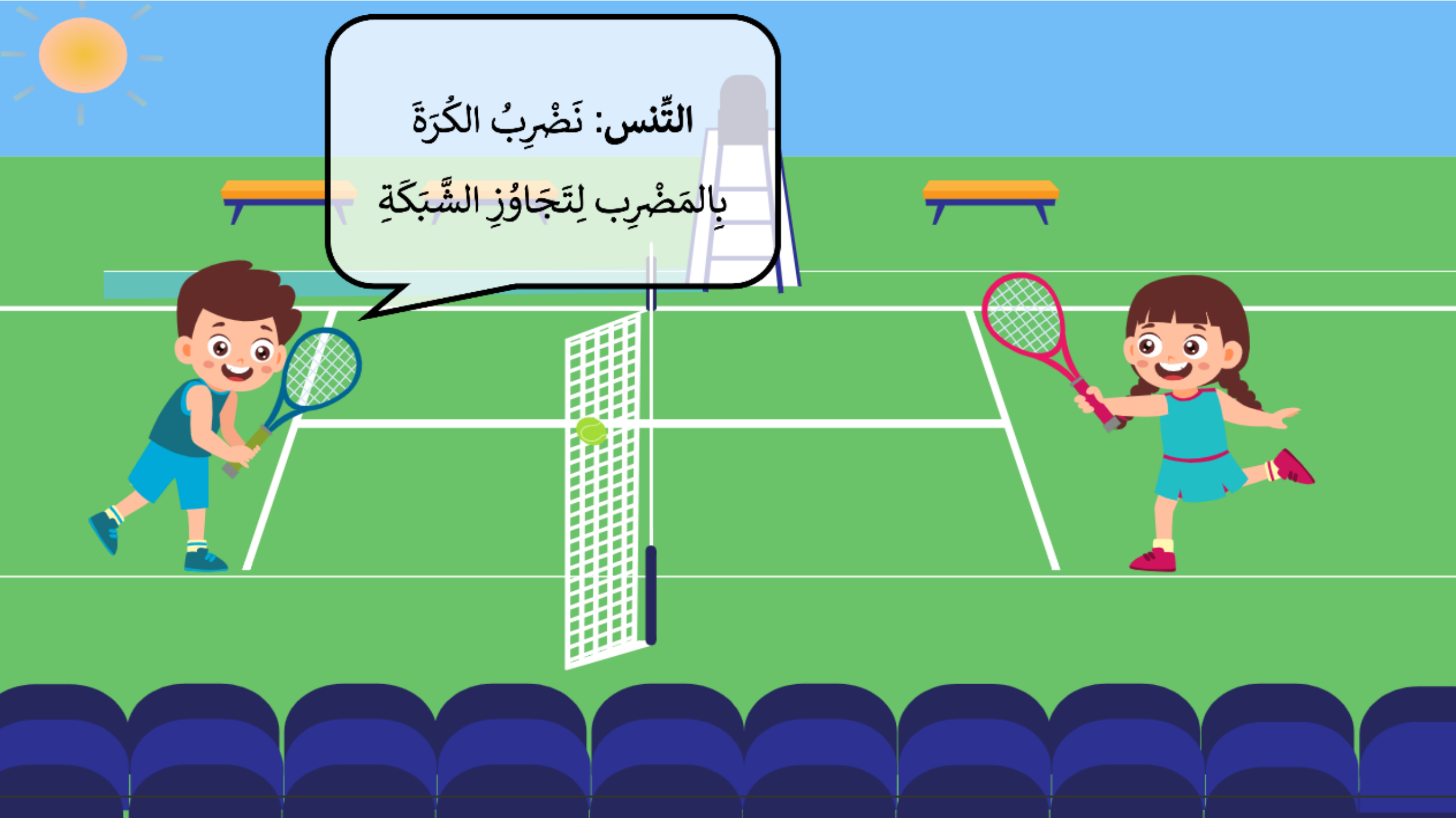
التِّنس: نَضْرِبُ الكُرَةَ
بِالمَضْرِب لِتَجَاوُزِ الشَّبَكَةِ

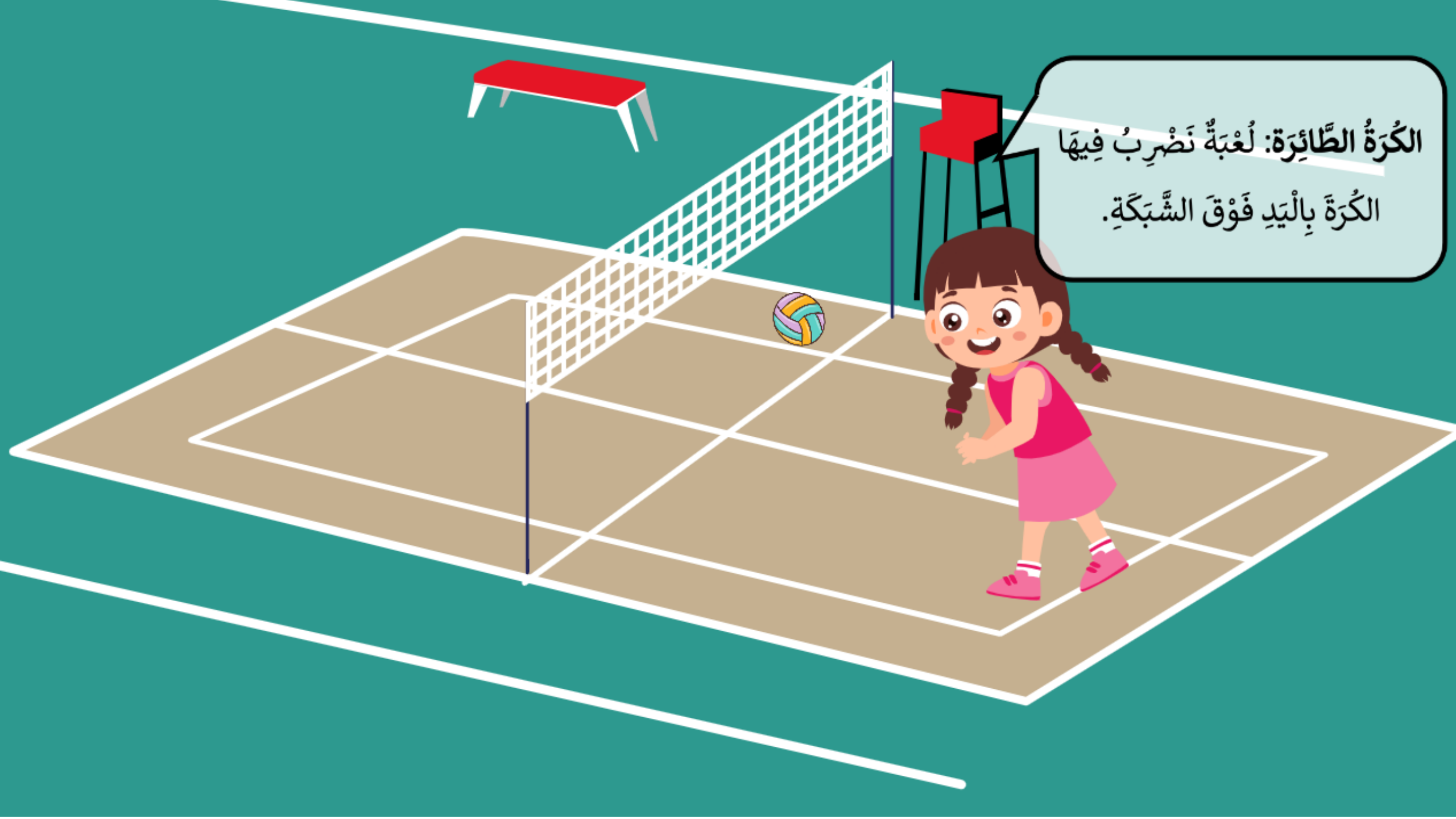
الكُرَةُ الطَّائِرَة: لُعْبَةٌ نَضْرِبُ فِيهَا الكُرَةَ بِالْيَدِ فَوْقَ الشَّبَكَةِ.

رُكُوبُ الدراجة: نَسِيرُ
بِالدَّرَّاجَةِ لِتَقْوِيَةِ الجِسْمِ.

السِّبَاحَة: رِيَاضَةٌ فِي المَاءِ نُحَرِّكُ فِيهَا أَجْسَامَنَا

كُلُّ رِيَاضَةٍ مُفِيدَةٌ وَمُمْتِعَةٌ